

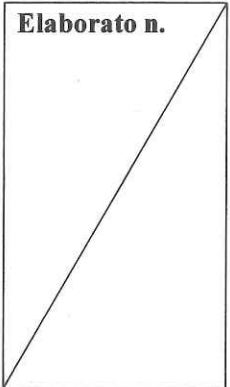

COMUNE DI CIVITA CASTELLANA
 PROVINCIA DI VITERBO



AMPLIAMENTO LOCALE MENSA PRESSO SCUOLA INFANZIA
 "PRIATI" SITA IN VIA CASALACCIO.



Elaborato n. _____
 Oggetto
PLAMINETRIA GENERALE

ANTE E POST OPERAM

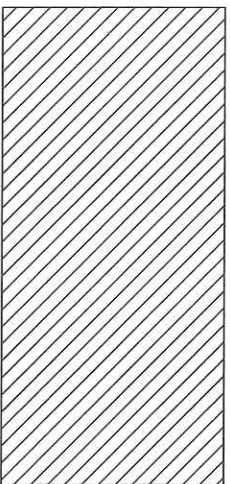

Area Tecnica IV[^] - Settore S. T. Manutentivi
 Capo Area Tecnica IV[^] (Responsabile)
 Geom. Ermanno **QUIRINI**
 Collaboratore al Progetto
 Geom. Tiziano **SANTINI**
 Collaboratore al Progetto
 Geom. Giorgio **BUFARINI**

Rapp. in scala
 1:100

Data



Inquadramento intervento

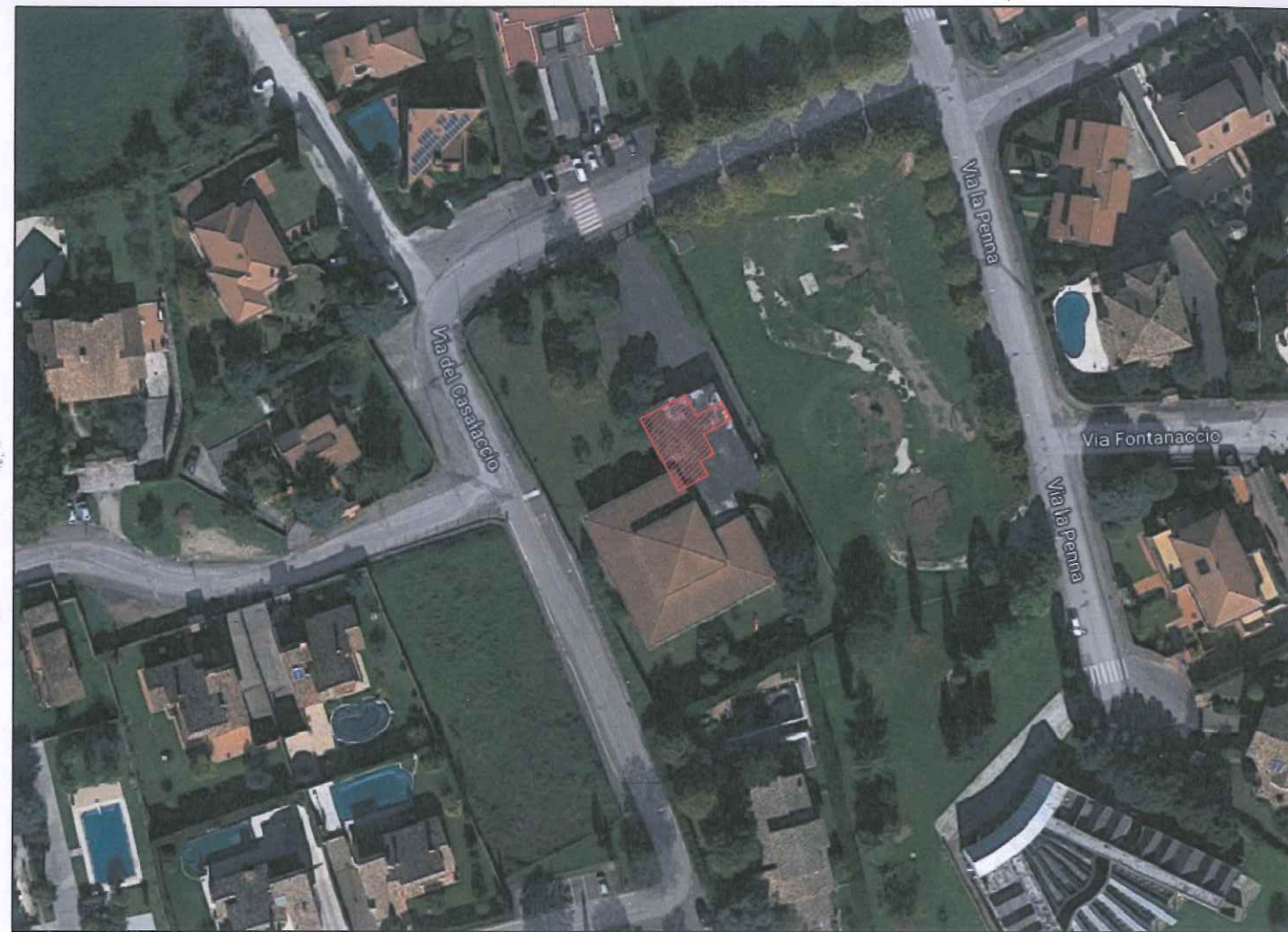

Scala 1:2000

Estratto Catastale Fg. 34



ANTE OPERAM

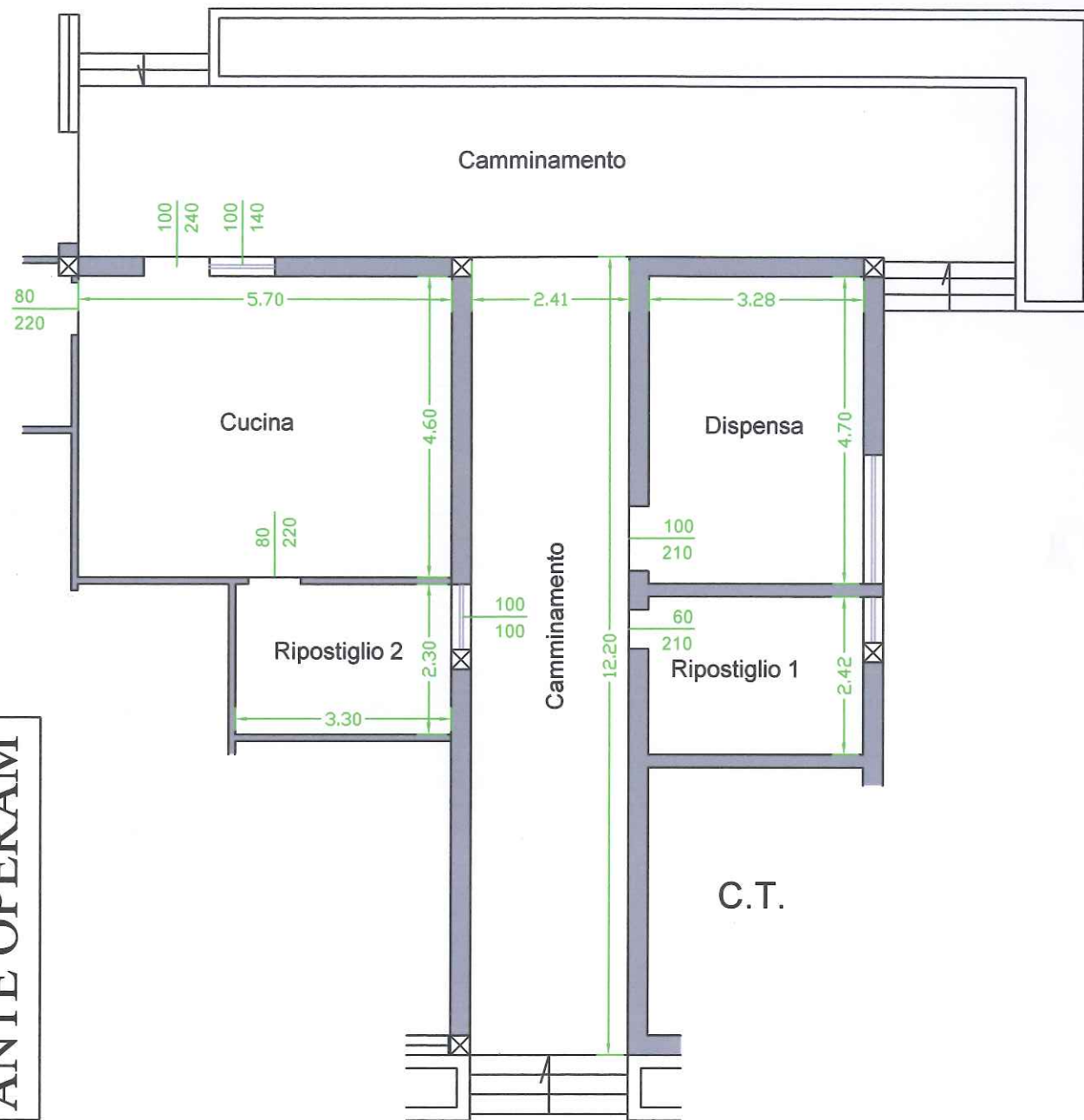

PIANTA PIANO TERRA
Scala 1:100

Locale	mq locale	Superfici apribili
Cucina	26,22	3,80
Ripostiglio 1	7,93	0,73
Ripostiglio 2	7,59	1,00
Dispensa	7,59	1,00
Camminamento	29,45	---

POST OPERAM

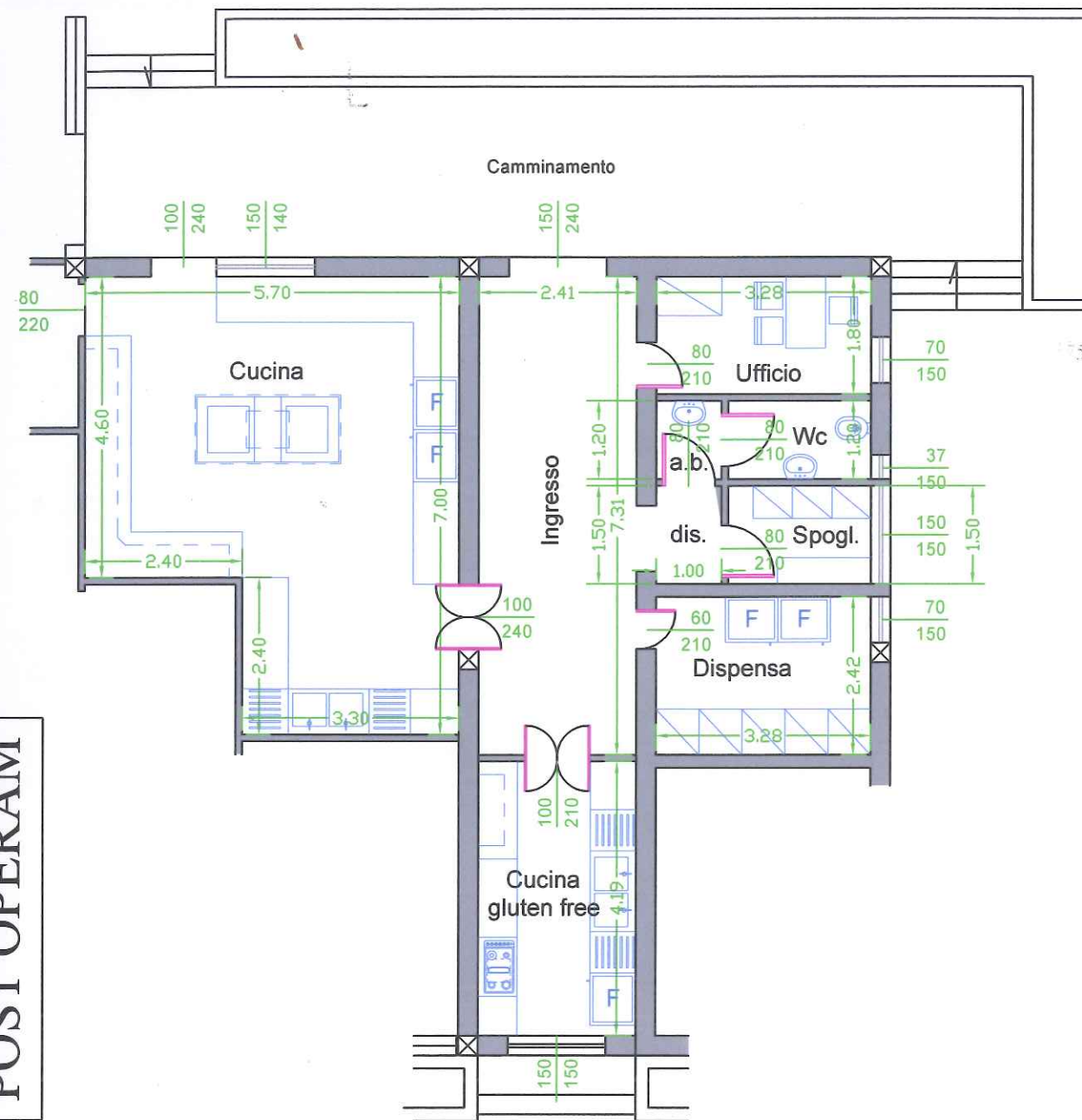

PIANTA PIANO TERRA
Scala 1:100

Locale	mq locale	Superfici apribili
Cucina	34,14	4,50
Ingresso	17,65	3,60
Dispensa	7,93	1,05
Cucina Gluten Free	10,12	2,25
Ufficio	5,90	1,05
Anti bagno	1,20	0,00
Wc	2,62	0,56
Disimpegno	1,50	0,00
Spogliatoio	3,27	2,25